

DETALHE LUMINÁRIA S/ ESCALA

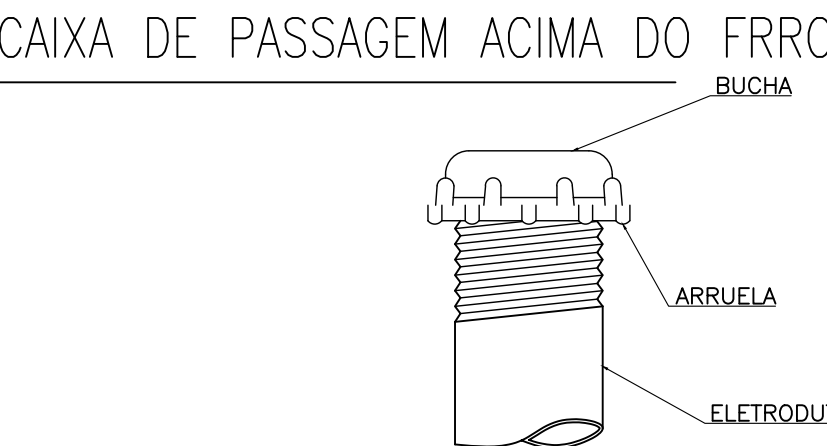

DETALHE TÍPICO-BUCHA E ARRUELA

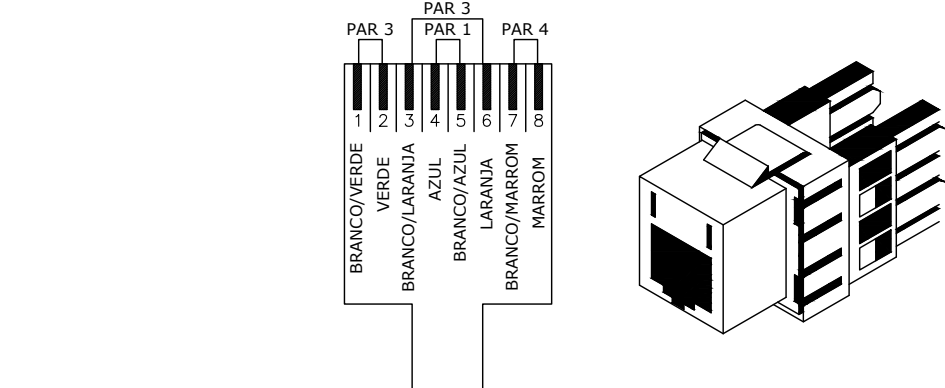
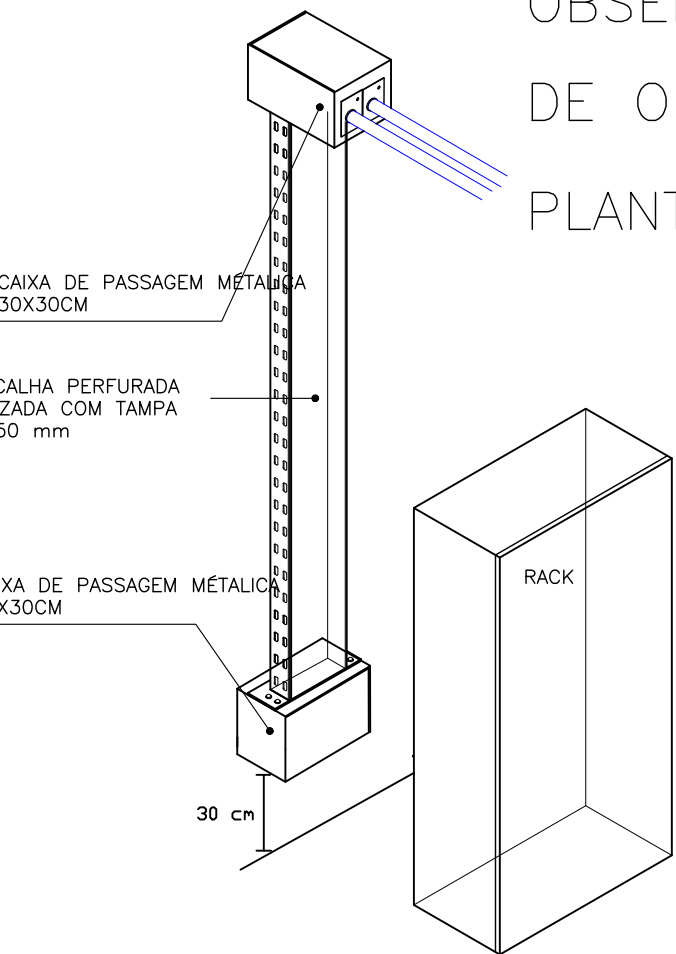
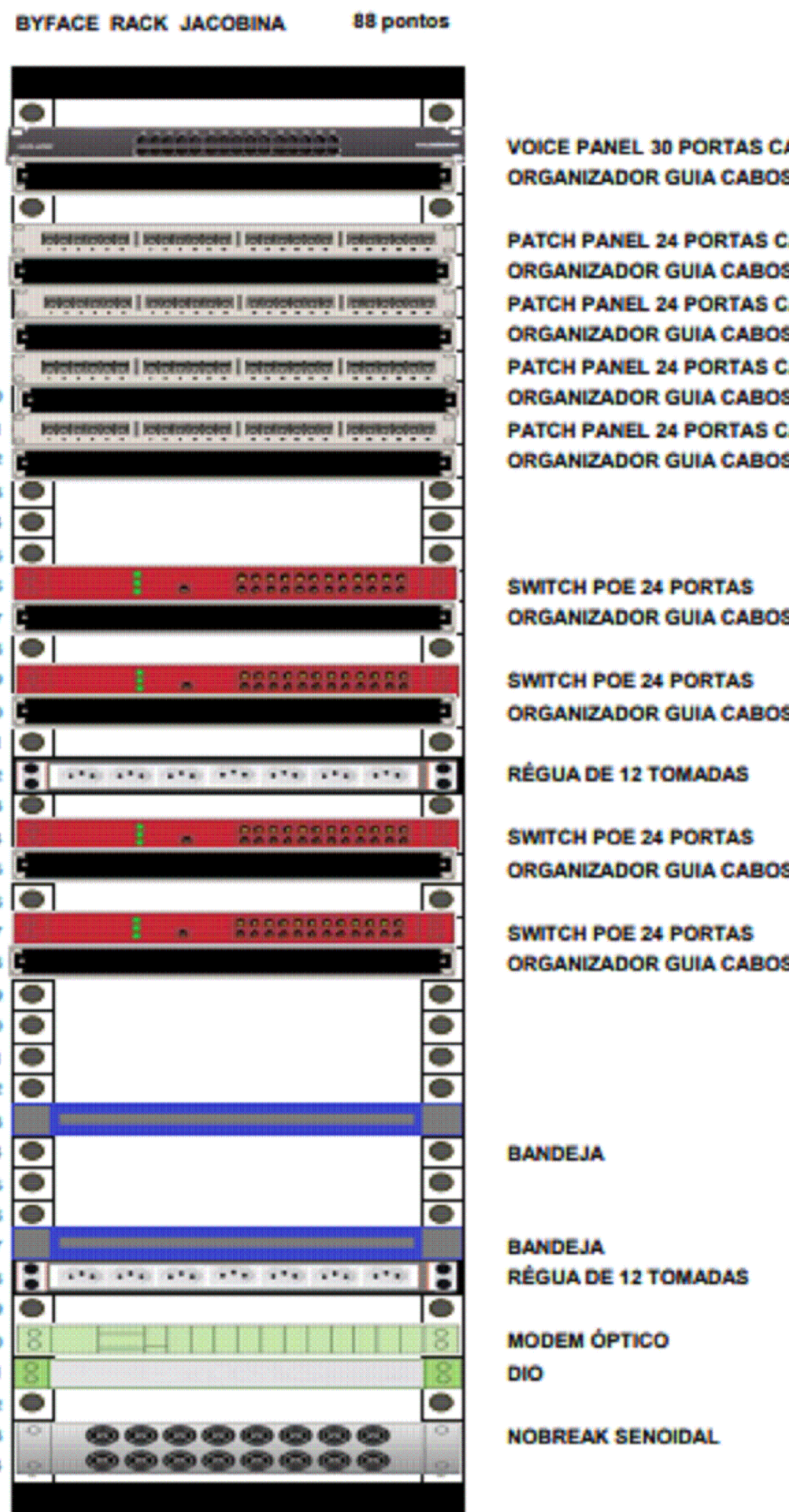

DET. INSTALAÇÃO DO RACK

DET. INSTALAÇÃO DAS TOMADAS NA MESA
(ALIMENTAR POR TOMADAS EXISTENTES)

DETALHE Wi-Fi

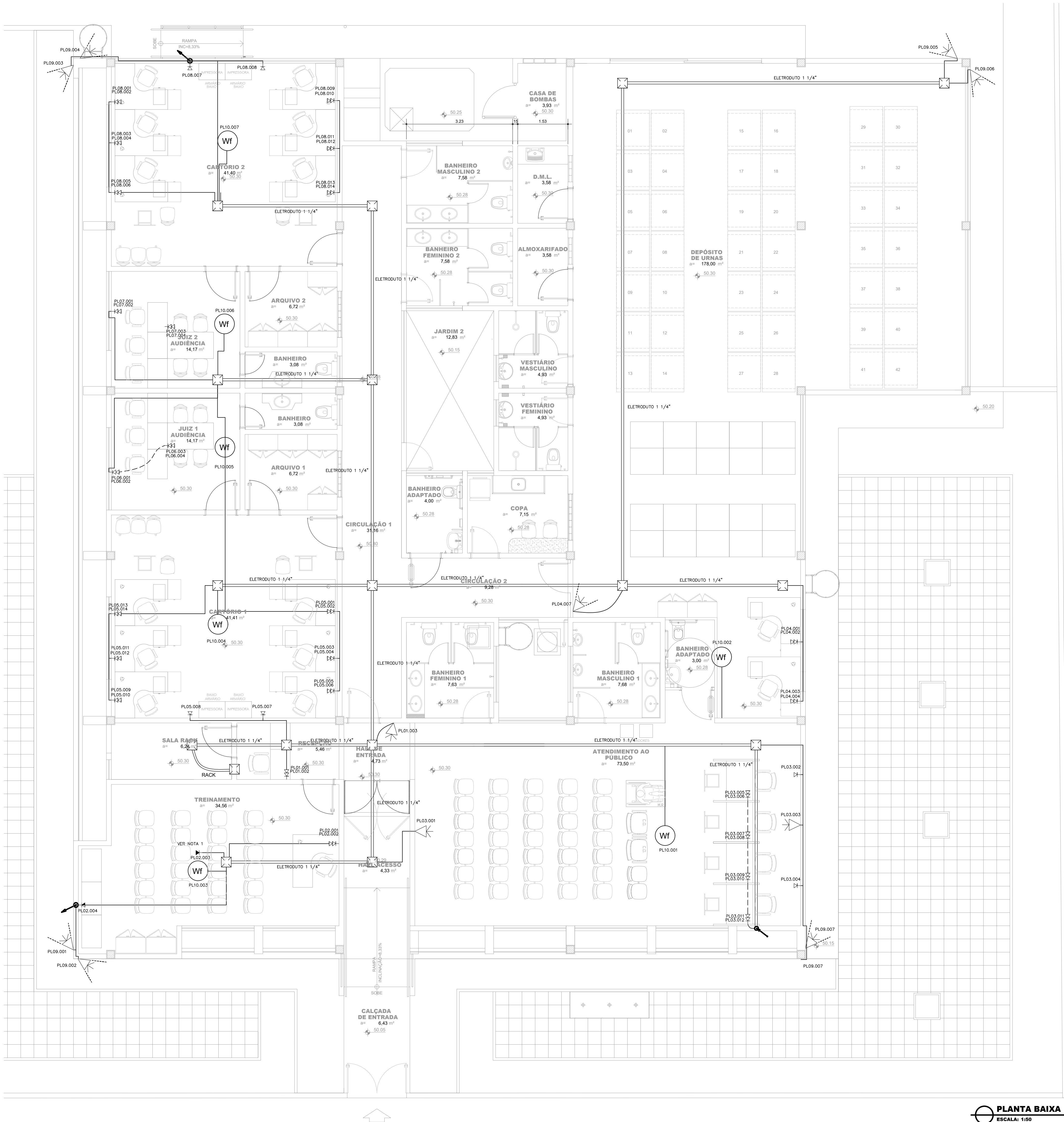

PLANTA BAIXA
ESCALA: 1:50

NOTAS

- 1 PONTO LOCALIZADO NO FORRO PARA INSTALAÇÃO DE PROJETOR.
- 2 OS ELETRODUTOS NÃO IDENTIFICADOS SERÃO DE 1\"/>
- 3 NAS MESAS DE ATENDIMENTO AO PÚBLICO SERÁ INSTALADA UMA RÉGUA DE TOMADA AO LONGO DAS QUATRO MESAS COM DOIS PONTOS LÓGICOS RJ-45 CAT. 6 POR MESA. ESTA RÉGUA SERÁ ALIMENTADA POR UM ELETRODUTO DE DESCIDA EMBUTIDO NA PAREDE CHEGANDO ÀTE UMA CAIXA 20X20 E DESTA PARA A RÉGUA DE TOMADA.
- 4 O RACK DEVERÁ ESTAR APOIADO EM QUATRO RODAS PARA PODER SER DESLOCADO.

- PL 01.001 AO PL01.004 RECEPÇÃO/HALL DE ENTRADA
- PL 02.001 AO PL02.005 TREINAMENTO/REUNIÃO
- PL 03.001 AO PL03.012 ATENDIMENTO AO PÚBLICO
- PL 04.001 AO PL04.007 DEPÓSITO DE URNAS
- PL 05.001 AO PL05.020 CARTÓRIO 1
- PL 06.001 AO PL06.006 JUIZ 1 AUDIÊNCIA
- PL 07.001 AO PL07.006 JUIZ 2 AUDIÊNCIA
- PL 08.001 AO PL08.020 CARTÓRIO 2
- PL 09.001 AO PL09.008 ÁREA EXTERNA
- PL 10.001 AO PL10.007 PONTOS DE Wi-Fi

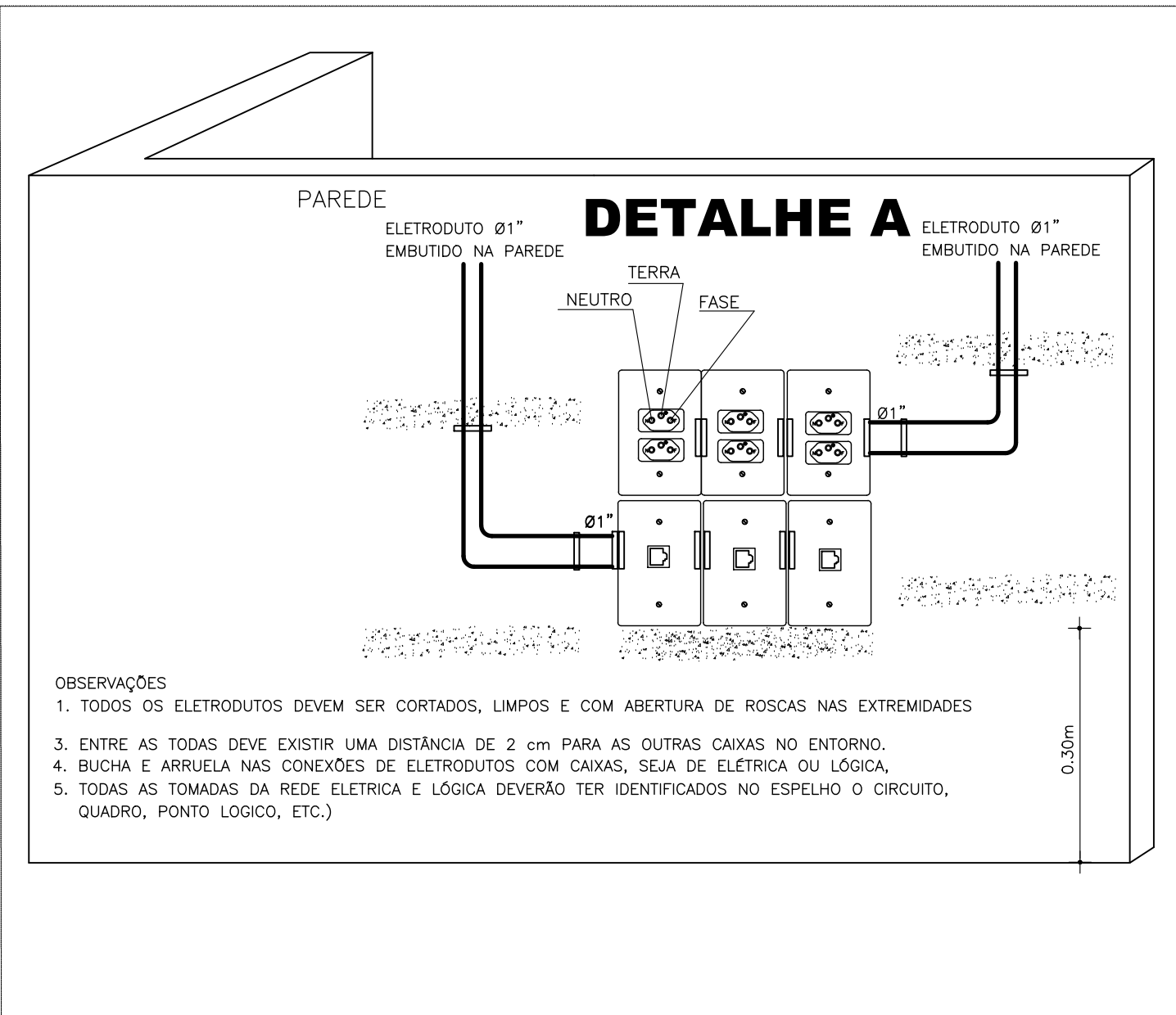

- OBSERVAÇÃO:
- POR SE TRATAR DE UMA RETOMADA DE OBRA, A CONSTRUTORA DEVERÁ CONFERIR ESTA PLANTA COM O QUE JÁ FOI EXECUTADO, LEMBRANDO QUE A PLANILHA NO EDITAL É MERAMENTE SUGESTIVA, A CONSTRUTORA DEVERÁ VERIFICAR TODA A OBRA ELABORANDO SUAS PRÓPRIAS CONSIDERAÇÕES E CUSTOS NECESSÁRIOS.

LEGENDA

- Wi-Fi Ponto de Wi-Fi (Instalar caixa 30X30 embutida no forro)
- Ponto de lógica
- RACK Caixa de Rack
- Eletroduto de piso.
- Eletroduto de teto.
- Eletroduto que desce.
- Eletroduto que sobe.
- Ponto de Câmera Simples por Tomada Alta localizado a 2,30m do solo

Rui Sérgio da Silva Lima
ENGENHEIRO ELETRICISTA
CREA 16098-D

REVISÃO3		DATA2
REVISÃO2		DATA1
REVISÃO1		DATA
REVISÃO	ALTERAÇÃO	

PODER JUDICIÁRIO FEDERAL		
TRIBUNAL REGIONAL ELEITORAL DA BAHIA		
SECRETARIA DE GESTÃO DE SERVIÇOS		
COORDENADORIA DE OBRAS E MANUTENÇÃO PREDIAL		
SEÇÃO DE PROJETOS E OBRAS		
NOME DA CONSTRUÇÃO		TIPO SERVIÇO
TRIBUNAL REGIONAL ELEITORAL DA BAHIA		PROJETO
ENDEREÇO DA OBRA		MUNICÍPIO
AVENIDA JOÃO FRAGA BRANDÃO 570 CENTRO		JACOBINA - BAHIA
IDENTIFICAÇÃO DA PLANTA		
PROJETO REDE LÓGICA		
RESPONSÁVEL TÉCNICO		CAU / CREA
LUIZ SERGIO DA SILVA LIMA		16098-D
DESENHO		ARQUIVO
LUIZ SERGIO DA SILVA LIMA		
ESCALA		REVISÃO
S/ESCALA		00/00
DATA		TIPO PROJETO
10/02/2023		LÓGICA
S/ESCALA		PRANCHA
		LP 01